

2024年3月1日
受付開始！



自閉症eサービス @京都・滋賀

～ 自閉症支援を生活のすみずみに ～

2024年度「全国 & @京都・滋賀」プログラム

<年間パス（全国共通）申込付き>

2024年度の「年間パス」は、3月1日から受付開始！
2024年3月1日～4月30日は早割価格となります。

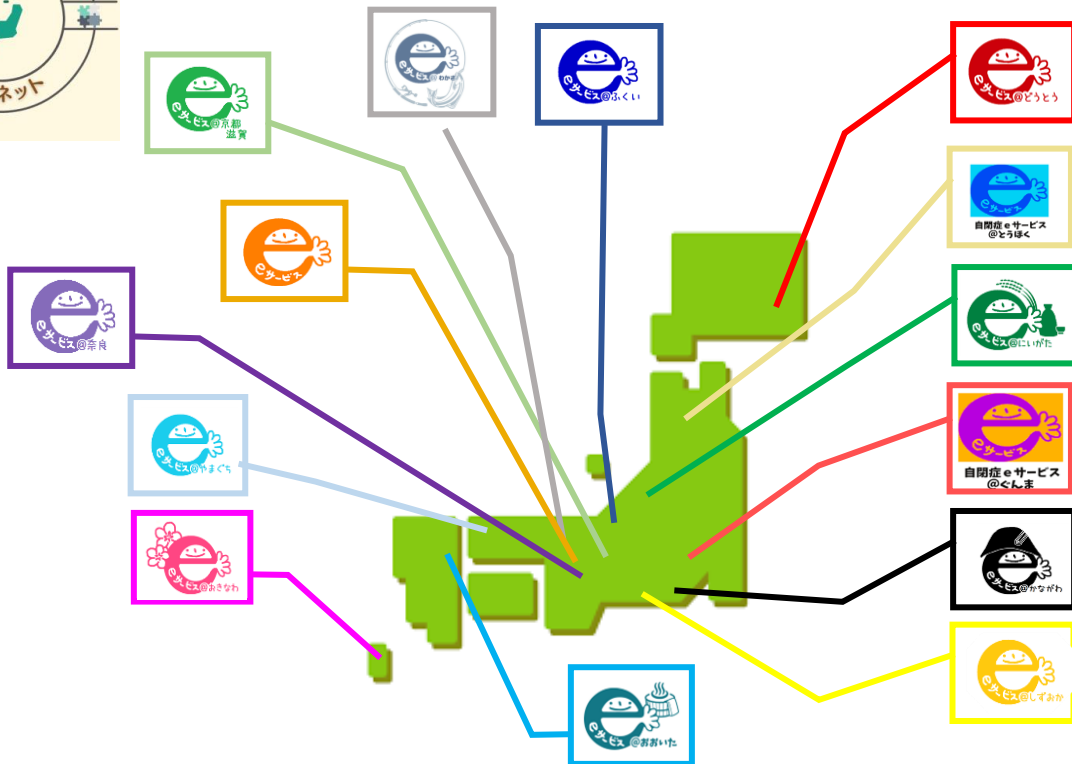

このパンフレットの情報は2024年1月現在のものです。各人材育成プログラムは、会場・講師等の都合により、年度途中でも変更・中止になる場合がありますので、あらかじめご了承ください。

最新情報は、自閉症 e サービス@京都・滋賀ホームページでご確認をお願いします。



～自閉症 e サービス全国ネットとは～

自閉症 e サービスは、“自閉症支援を生活のすみずみに”をコンセプトに様々な活動をおこなってきました。現在、全国12か所（2024年4月からは14か所）の各地域事務局（地域ユニット）を中心に、支援者ネットワークの構築と人材育成プログラムの提供をおこなっています。

2022年1月に一般社団法人自閉症 e サービス全国ネットが設立され、「全国プログラム」のオンライン配信を運営することになりました。各地域事務局主催の「ローカルプログラム」と組み合わせることで、自閉症支援を担う支援者の育成とネットワーク作りに寄与したいと考えています。

なお、2024年度より全国ネット代表が交代し、事務局は滋賀県草津市にある障がい者サポートセンター「スマイルフレンズ内」に移転しますが、今後とも積極的に事業を展開していく所存ですので、どうぞよろしくお願いいたします。

自閉症 e サービス全国プログラムディレクター 前野篤史

■ 自閉症 e サービスからのメッセージ（コアバリュー）

「自閉症支援を生活のすみずみに」が、私たち自閉症 e サービスの活動理念であり事業の目的です。自閉症支援を一部の専門家が扱う研究対象ではなく、一人ひとりが実際に生活している現場で担うべきものだと思うからです。

そこには、家族がいて、地域があり、支援スタッフが対峙し、行政や制度がそれを支えていることでしょう。もちろん自閉症の人は当事者としてそこにいます。私たちの仕事は、そうやってお互いの相互作用と協働活動を通して発展し、生活のすみずみに自閉症支援が広がっていくことを願っています。

専門家と呼ばれる人たちは、その知識とアイデアと研究成果を日々の自閉症支援にぜひ開放してください。現場支援者の皆さんは、古い経験主義や孤立主義から脱して、広く支援のネットワークを張り巡らせていってください。当事者や家族の皆さんは、単に支援を受けるだけの受け身的な存在から、自らのことを自らで決める主体的な生活者として、自閉症 e サービスの活動にも参加していただければと思います。

自閉症 e サービスの実践は、未来に開かれています。そこに道路があり電気やガスが流れてくるように、自閉症支援が生活のすみずみにいきわたることが、私たちが描く未来の姿です。

■ 自閉症 e サービス全国ネットと地域事務局の仕組み（2024年度）

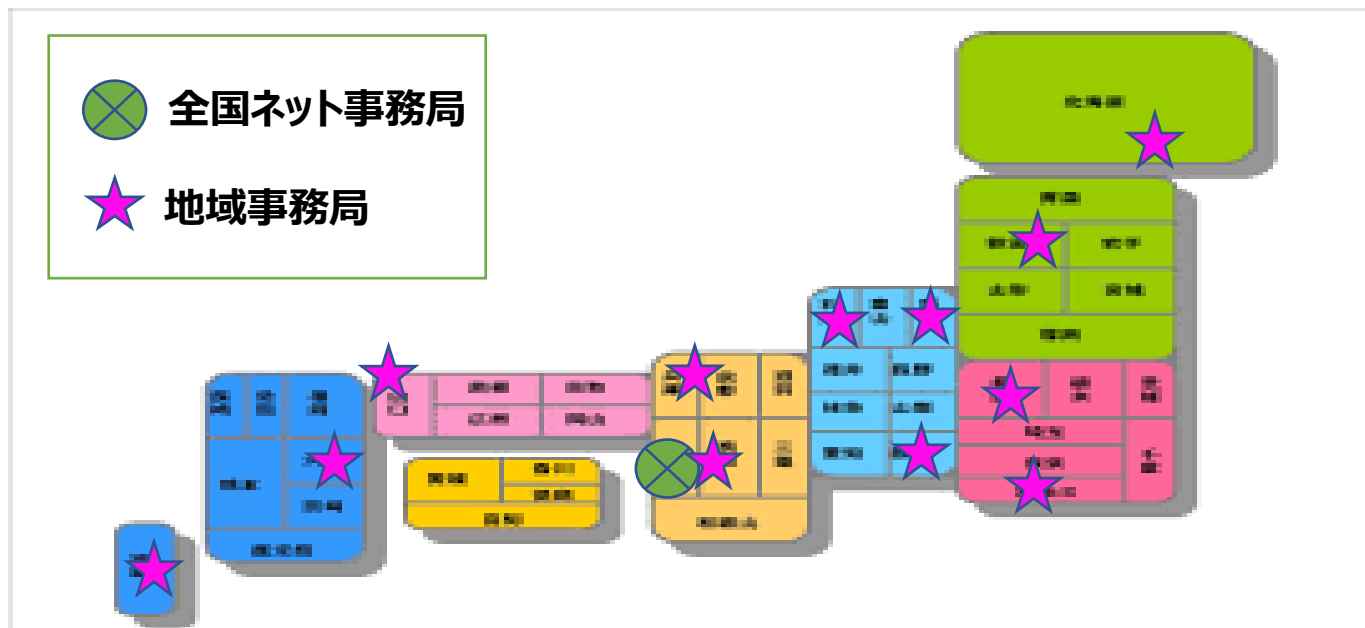

- ◆自閉症 e サービス全国ネットは、自閉症支援者の育成と横断的ネットワークを広げるために、全国にネット配信する「全国プログラム」（オンライン研修）を主催し、各地域事務局（地域ユニット）が運営する「ローカルプログラム」をサポートしています。
- ◆年間パスを取得されると、2024年度「全国プログラム」をすべて「パスあり」価格で受講できます。また、全国各地の地域事務局が運営する「ローカルプログラム」も「パスあり」価格で受講できます（一部、適用外のプログラムがあります）。

年間パス（個人パス／5人パス／機関連携パス）

年間パスお申込み

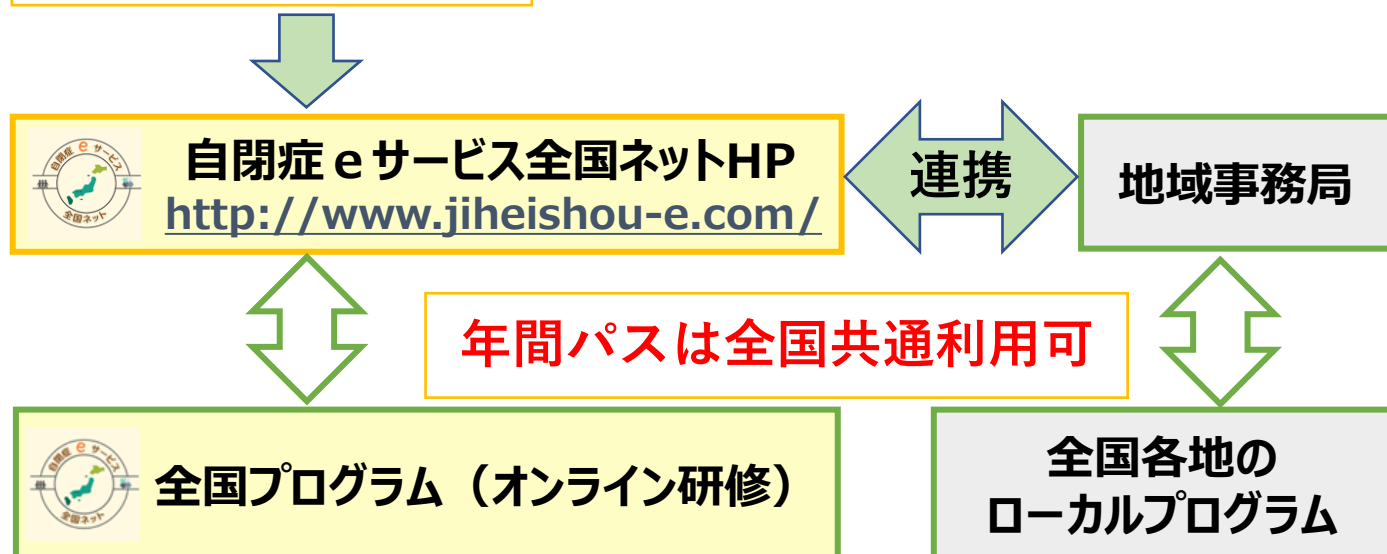

■ 自閉症 e サービス 全国共通「年間パス」(2024年度)

- ◆ 年間パスは、自閉症 e サービス全国ネットが提供する「全国プログラム」、及び地域事務局で開催される「ローカルプログラム」が利用できる、全国共通のメンバーシップ制度です。原則、受講料は「パスあり」価格が適用されます。
- ◆ 年間パスの有無にかかわらず、各講座・ワークショップにはその都度、お申込みが必要になります。

「年間パス」は3種類あります



	料金 (早割価格)	2024年3月1日(金)~4月30日(火)に入金完了されると、早割価格が適用されます。
個人パス	17,000円 (15,000円)	個人(お一人)で活用いただけるパスです。 〔 個人名 の年間パスID×1人〕 「全国プログラム」の基本講座(ベーシック&ステップアップ)とトピックセミナーがすべて無料(オンデマンド版含む)。その他のプログラムも「パスあり」価格で受講できます。
5人パス	80,000円 (70,000円)	職場や友だちグループで活用いただけるパスです。 〔 個人名 の年間パスID×5人〕 個人パスを最大5名登録できます。所属先が違う方々でも構いません。一緒に学びたい仲間同士でぜひどうぞ。
機関連携 パス 10人分 + 最大5人	125,000円 通年で申込可	自閉症 e サービス全国ネットとパートナーシップ協定を結んだ機関・団体を対象に、登録者に個人パスを付与します。オンデマンド版、オンラインサポート、e-eラーニングの特典があります。 〔 個人名 の年間パスID×10人〕 (さらに5名まで追加可 +12,500円/人)

【年間パスの注意点】

- ・年間パスを取得されますと、「基本講座学習ノート」が無償でダウンロードできます。
- ・年間パスを途中解約されても返金はありませんので、予めご了承ください。
- ・5人パスと機関連携パスでは、初回登録後、年度途中で登録者を変更することができます。その場合、**変更手数料2,500円/人がかかります。**
- ・登録者以外への譲渡、貸与はできません。パスの流用が発覚した場合は「一般」料金をいただきます。集合研修の場合、当日、必ず年間パスIDを受付でご提示ください。

■ 年間パスをお持ちでない場合

- ・「一般」料金での受講となります。
- ・受講者を選考する場合は、年間パスをお持ちの方を優先させていただきます。

自閉症eサービス全国ネット 2024年度 機関連携パス



自閉症eサービス全国ネットは、自閉症支援のネットワークを展開していくために、全国各地の機関・団体とパートナーシップ協定を結び、機関連携の可能性を広げます。その一環として、年間パスの中に「機関連携パス」を設けています（通年で申込み可能です）。

- ★対象：2024年度パートナーシップ協定を結んだ機関・団体
- ★内容：個人パス10人まで登録可
- ★料金：125,000円（さらに5名まで追加可、+12,500円/人）
- ★特典：オンラインサポートのコンサルタント派遣料が割引
オンデマンド版現場支援アイデア集が無料で視聴可
e-eラーニング（全10回）がすべて無料で視聴可
レジュメ集2024-2025年度版を無償付与

◎機関連携パスは次のようなニーズに応えます。

- ・事業所や法人全体で自閉症支援のスキルを高めたい
- ・オンデマンド版を活用して、じっくりと学習したい
- ・認定コンサルタントを招いて、地元地域でワークショップやオンライン講座を開催したい
- ・困難ケースや事業所運営について相談に応じてほしい

<パートナーシップ協定とは>

自閉症eサービスの基本理念である、“自閉症支援を生活のすみずみに”に賛同していただける支援機関・団体と、自閉症eサービス全国ネットとがパートナーシップ協定を結び、それぞれの特色・強みを活かして柔軟に連携して活動することを目的としています。パートナーシップ協定自体に費用はかかりません。具体的な連携については、双方が協議して「実施要項（実施プラン）」を作成し、通年で活動します。

お問合せ・お申込みはこちら

自閉症eサービス全国ネット ホームページ
<http://www.jiheishou-e.com/>

■ 自閉症 e サービス 機関連携パス（2024年度） Q&A

Q1：2024年度「機関連携パス」を申し込むには、どのようにすればいいですか？

A1：「機関連携パス」は、自閉症 e サービス全国ネットとパートナーシップ協定を締結した機関・団体が利用できます。全国ネットHPよりお申込みください。

Q2：「機関連携パス」の登録者リストはどのように決めればいいですか？

A2：登録者リストは申し込まれる機関・団体が任意に決めていただいても構いません。ご所属のスタッフだけでなく、ご家族や関係者を含めていただいても構いません。「機関連携パス」を購入されたあと、初回登録者リストを e サービス全国ネット事務局に送付してください。登録者お一人ずつに年間パスIDが発行されます（初回登録無料）。

Q3：「機関連携パス」で10人を超えて登録したいときはどうしたらいいですか？

A3：10人を超えて追加される場合は、e サービス全国ネット事務局に別途お申込みください。さらに5名まで追加可能です。この場合、12,500円/人の追加料金が発生します。

Q4：「機関連携パス」の登録者を、途中で変更したい場合はどうしたらいいですか？

A4：最初に登録した方（年間パスID発行済みの方）を年度途中で変更する場合は、「機関連携パス」代表者または当該の年間パスID保有者から、e サービス全国ネット事務局に、変更希望と変更者氏名のご連絡をください。変更手数料として2,500円/人が発生します。

Q5：年度途中で「個人パス」「5人パス」から「機関連携パス」に切り替えることはできますか？

A5：申し訳ありませんが、年度途中で年間パスの種類を変更することはできません。一度解約して、別のパスを申し込みいただくこととなります。年度途中で年間パスを解約されても、返金はありませんのでご注意ください。

Q6：「機関連携パス」には e -eラーニングや現場支援アイデア集が無料で視聴できるとのことですが、オンデマンド版はどのように視聴でしりたいですか？

A6：「機関連携パス」をお持ちの方は、e-eラーニング（10回シリーズ）や現場支援アイデア集のオンデマンド版を無料で視聴できます。希望するオンデマンド版について全国ネットHPよりお申込みください。所定の期間、無料で視聴できます。

Q7：機関連携パスで割引のある「オンラインサポート」を申し込むにはどうしたらいいでしょうか？

A7：希望される機関・団体は e サービス全国ネットHPトップメニュー「全国プログラム一覧」からお申込みください。認定コンサルタントが、各団体・機関にオンラインで継続的にサポートします。

年間パス登録と受講までの流れ

- ①年間パスを希望する方は、自閉症 e サービス全国ネットホームページからお申込みください。申込者に、**受付メール**が自動送信されます。**ログイン用のユーザIDとパスワード**を通知しますので、大切に保管してください。

自閉症 e サービス全国ネット ホームページ
<http://www.jiheishou-e.com/>

※通知メールは自動送信されますので、迷惑メール設定にしないようにお願いします。
※5人パス・機関連携パスの場合、代表者のみでも申込み可能です。他の登録者は、後日追加できます（初回登録料は無料です）。

- ②年間パス料金をお支払いください。

* 2024年3月1日～4月30日（期間内に入金済み、早割価格）

■ 個人パス：15,000円 ■ 5人パス：70,000円

* 2024年5月1日（水）～（通常価格）

■ 個人パス：17,000円 ■ 5人パス：80,000円

* 通年で申込可

■ 機関連携パス（10人分）：125,000円
（+追加12,500円/人）

クレジットカード 銀行振込

銀行振込の場合、ご登録の個人名・代表者を記載してください。

※銀行振込の場合、入金確認に時間がかかりますので、お早目にお申込みください。

- ③入金確認後、**年間パスID（本登録）**が代表者にメールで送られます。

※年間パスの方には、「基本講座学習ノート」のURLを無償でご提供します。ダウンロードしてご利用ください（学習ノートはレジュメ集とは違います）。

- ④全国ネットホームページより、その都度希望するセミナー等にお申込みください。「パスあり」価格で受講できます。

※年間パスご入金後は途中解約されても返金はありませんので、ご注意ください。

※各地の「ローカルプログラム」については、各地域事務局にお問合せください。

※年間パスをお持ちでない場合は、「一般」価格での受講となります。

自閉症 e サービス全国ネット 2023年度 自閉症支援者認定制度①



2023年度より、自閉症 e サービスでは、自閉症支援における現場経験年数及び e サービスが指定する研修等の受講・参加実績に基づいて、中核的な人材を育成するための認定制度を設けます。

★申請条件：2022年度または2023年度年間パス取得者で、現在、福祉サービス事業所等で現場支援に従事している方・管理者。

★申請方法：2023年12月～2024年1月に、自閉症 e サービス所定の申請フォームより申請してください。

<https://jiheishou-e.com/certification>

★認定証の交付：申請フォームに基づき自閉症 e サービス認定委員会で審査をし、認定証を交付します（2024年2月）。

①**イニシャル支援ワーカー**：常勤換算で5年以上の現場支援経験があり、自閉症 e サービスが指定する研修等について、レベル1の e ポイントが20点以上の受講・参加実績があること

②**ミドル支援ワーカー**：イニシャル支援ワーカー2年以上、または7年以上の現場支援経験があり、レベル2の e ポイントが20点以上の受講・参加実績で、e サービスの認定評価チェックをクリアした方

③**認定コンサルタント**：ミドル支援ワーカー2年以上で、レベル3の e ポイントが20点以上の講師・トレーナー等の参加実績があり、e サービスの認定評価チェックをクリアした方

お問合せはこちら（申請期間：2023年12月～2024年1月）

自閉症 e サービス全国ネット ホームページ
<http://www.jiheishou-e.com/>

自閉症 e サービス全国ネット 2023年度 自閉症支援者認定制度②



★ eポイントとは・・・

自閉症 e サービス認定制度において、自閉症 e サービスが指定する受講・参加の実績ポイントです。全国プログラム及び各地のローカルプログラムについて、指定セミナー等で eポイントが付与されます。

各レベルについて、2年度（2022年度～2023年度）の実績合計20ポイント以上が必要になります。

原則、自閉症 e サービスが主催・共催・協力しているセミナー等が対象

①レベル1 (イニシャル支援ワーカー対応)

- ・基本講座・公開講座の受講(1P/回)
- ・実技講習等1日ワークショップに終日参加(2P/日)
- ・アセスメントセミナー等モデル付きワークショップに終日参加(2P/日)
- ・上記講座・ワークショップでの単発の講師・事例発表(2P/各講座) など

②レベル2 (ミドル支援ワーカー対応)

- ・基本講座、公開講座の講師(2P/回)
- ・トピックセミナー等での単発の講師、事例発表、シンポジスト(1P/回)
- ・実技講習・アセスメントセミナー等のトレーナー(シャドウ)(2P/日) など
- ・認定コンサルタントによる認定評価チェック

③レベル3 (認定コンサルタント対応) ※2024年度より適用

- ・基本講座講師(2P/回)、実技講習講師等(1P/回)
- ・モデル付きワークショップでの講師・トレーナー・ディレクター(2P/日)
- ・認定コンサルタントのシャドウ(2P/回) など
- ・認定コンサルタントによる認定評価チェック

申請期間は、2023年12月～2024年1月

自閉症 e サービス全国ネット ホームページ「認定制度」
<https://jiheishou-e.com/certification>



自閉症 e サービス全国ネット 2023年度 イニシャル支援ワーカー



「イニシャル支援ワーカー」は、自閉症支援に求められる基本知識とスキルを有し、さまざまな支援現場において、自閉症の人たちへの個別プログラムの立案・実施について、支援チームの主要メンバーとして活躍が期待できる現場スタッフまたは管理者を対象とします。

申請手順

- 2022年度または2023年度、自閉症 e サービス年間パス取得
- 常勤換算で5年以上**の現場支援実績があり、現在も支援現場においてスタッフまたは管理者として従事している（障害児・者の福祉サービス事業、学校教育現場、医療機関など）。



レベル1のeポイントが、2022年度・2023年度において**累積20ポイント以上**を獲得

- ・基本講座・公開講座受講・・・2P/回
- ・実技講習等ワークショップに終日参加・・・2P/日 など

原則、自閉症 e サービスが主催・共催・協力しているセミナー等が対象



- 所定の申請フォーム（Googleフォーム）に必要事項を記入
- 2023年12月～2024年1月に、全国ネット事務局に提出



内部審査を経て、イニシャル支援ワーカーとして認定し、2024年2月ごろ認定書を交付



自閉症 e サービス全国ネット 2023年度 ミドル支援ワーカー



「ミドル支援ワーカー」は、支援現場における中核的な人材として、自閉症の人が示すさまざまな行動上の問題に対処し、支援チームを取りまとめて率先して問題解決にあたりるとともに、当事者・家族や地域の関係機関と連携し、地域全体の支援力を高めるために働く現場スタッフまたは管理者を対象とします。

申請手順

- 2022年度または2023年度、自閉症 e サービス年間パス取得
- イニシャル支援ワーカー2年以上の活動実績、または常勤換算で7年以上の現場支援実績があり、現在も支援現場においてスタッフまたは管理者として従事している。



- レベル2の e ポイントが、2022年度・2023年度において累積20ポイント以上を獲得
 - ・基本講座・公開講座講師・・・2P/回
 - ・その他セミナーの単発の講師・事例発表・シンポジスト・・・1P/回
 - ・実技講習等ワークショップのトレーナー（シャドウ）・・・2P/日 など



- 所定の申請フォーム（Googleフォーム）に必要事項を記入
- 2023年12月～2024年1月に、全国ネット事務局に提出
- 認定コンサルタントによる所定の認定評価チェックを受ける**



- 内部審査を経て、ミドル支援ワーカーとして認定し、2024年2月ごろ認定書を交付



2024年度 自閉症 eサービス全国ネット 人材育成プログラム



全国プログラムについて①

- ◆自閉症 eサービス全国プログラムは、支援者養成と、支援者間の横断的なネットワークづくりに取り組んでいます。現場のニーズに即した多様な人材育成プログラムを用意しており、全国どこからでもオンラインで受講できます。
- ◆全国プログラムは、インターネット環境にあるパソコンやタブレット・スマートフォンで、全国どこからでも視聴いただけます。

◆ e-Webセミナー（ライブ版）

- ① **基本講座（ベーシック&ステップアップ）**：自閉症支援に求められる基本的な知識とアイデアを学びます。特性理解、評価、構造化、コミュニケーション支援、行動上の問題への対応について、体系的に学びます。各回、事例紹介や質疑応答の時間を設け、実践向けに構成されています。

※2024年度、年間パス取得者は無料。eポイント付与プログラム。

- ② **トピックセミナー**：毎年、自閉症 eサービスがセレクトする話題性の高いテーマについて、先駆的に実践されている方に講師をお願いしています。2024年度は、「早期診断・早期療育の視点」「強度行動障害に関する施策動向」「評価キット（家事・余暇版）」「就労移行支援」を取り上げます。

※2024年度、年間パス取得者は無料。

- ③ **クロストーク**：全国各地の自閉症支援の担い手による対談スタイルのセミナーです。異業種、若手とベテラン、地域の違いなど、立場の違う人たちが共通のテーマについて双方向で意見交換・情報交換をおこないます。

- ④ **特別企画**：毎年、特定のテーマを取り上げ、その道の専門家・実践家をお招きし2夜連続でご講義していただきます。

2024年度 自閉症 eサービス全国ネット 人材育成プログラム



全国プログラムについて②

◆ e-Webセミナー（オンデマンド版）

ライブ版の各セミナーを編集し、オンデマンドで視聴できるようにします。一部、講師の意向や個人情報等の関係で配信できない場合がありますので、ご了承ください。

※2024年度、年間パス取得者は、基本講座・トピックセミナーは無料。

◆ e-現場支援アイデア集（オンデマンド版）

自閉症支援の現場で実際に必要とされるアイデアを動画にまとめ、わかりやすく解説します。全国各地の実践を取りまとめ、支援現場にフィードバックする試みです。「評価キットの使い方」「行動上の問題への対応」など、テーマ毎にシリーズ化していきます。

※2024年度、機関連携パス取得者は無料。

◆ e-eラーニング（オンデマンド版）

自閉症支援の基本を10本の動画にまとめました。初任者や非常勤スタッフの基礎研修としてもご活用ください。

※2024年度、機関連携パス取得者は無料。

◆ オンラインサポート（ライブ版）

自閉症 eサービス認定コンサルタントが、施設・事業所の利用者支援について、継続してオンラインで相談に応じます。

◆ e カフェミーティング（ライブ版）

自閉症支援に取り組む様々な立場の人たちが集まり、自由におしゃべりをする時間です。毎回、ゲストから話題提供をしていただき、そのテーマを中心にブレイクアウトルームで小グループで話をします。※どなたも無料で参加できます。



2024年度 自閉症eサービス「全国プログラム」年間予定①

「全国プログラム」は、すべてネット配信によるオンライン研修になります。
事前にZoomアプリのインストールをお願いします。

基本講座※eポイント ベーシック（ライブ版）	定員	日程	講師（敬称略）	受講料
①自閉症の特性と 学習スタイル	300名 /回 申込制 先着順	5/19 (日)	村松陽子 (京都市児童福祉セン ター)	パスあり 無料/回 一般 2,800円/回
②評価から支援へ		6/2 (日)	佐々木康栄 (よこはま発達クリニック)	
③構造化のアイデア		6/16 (日)	宮本敦子 (bonキッズ北堀江)	
④コミュニケーション支援		6/30 (日)	種村祐太 (ピュア)	
基本講座※eポイント ステップアップ（ライブ版）	定員	日程	講師（敬称略）	受講料
①行動上の問題の 理解と対応（解説編）	300名 /回 申込制 先着順	9/28 (土)	松尾浩久 (ヒーローズ)	パスあり 無料/回 一般 2,800円/回
②事例検討 (成人ケース編)		10/12 (土)	作野雄一 (ゆんた)	
③事例検討 (児童ケース編)		10/26 (土)	志井明子 (じよいなす)	

10:30～12:00（受講開始30分前からZoomに入室可能）
コーディネーター ベーシック：松尾浩久、真船亮／ステップアップ：譲田和芳、尾上義和

自閉症eサービス認定制度

- レベル1：イニシャル支援ワーカー
- レベル2：ミドル支援ワーカー
- レベル3：認定コンサルタント

※eポイント付与プログラム
本プログラムに受講生・講
師等で参加されると、各レ
ベルに応じたeポイントが
付与されます。



2024年度 自閉症eサービス「全国プログラム」年間予定②

「全国プログラム」は、すべてネット配信によるオンライン研修になります。
事前にZoomアプリのインストールをお願いします。

クロストーク (ライブ版)	定員	日程	講師(所属)	受講料
①我が子と 私の半世紀	100名 /回 申込制 先着順	5/11 (土)	辰巳鐵次郎 (千葉県自閉症協会) 遠藤雅史(みずほ学園)	パスあり 1,200円/回 一般 3,500円/回
②町ぐるみの 自閉症支援		8/31 (土)	濱瀬享也 (おひさまはうす) 高浜町行政・家族・他	
③女性支援者、 私のキャリア		2025. 1/18 (土)	丸田富美代、小島智香、 杉本麗百 (各eサービス地域事務局)	

10:30~12:00 (受講開始30分前からZoomに入室可能)

特別企画(ライ ブ版、2回制)	定員	日程	講師(所属)	受講料
居住生活オプ ション(入所・ GH・重訪)	300名 /回 申込制 先着順	8/20(火) 8/21(水) 19:00~ 20:30	富貴大(北摂杉の子会) 佐藤宏(OHANA) 林経夫(サポートすばる)	パスあり 1,200円/回 一般 3,500円/回

コーディネーター 前野篤史、由利正樹

両日とも19:00~20:30 (受講開始30分前からZoomに入室可能)

PECS スポンサーワ ークショップ(ライブ版)	定員	日程	講師(所属)	受講料
PECSレベル1 (オンライン) ※両日必修参加 ※マニュアル必携	50名 申込制 先着順	12/7(土) -8(日)	ネグロンちひろ (ピラミッド教育コン サルタントジャパン)	パスあり 15,000円 一般 28,000円 マニュアル代別
PECSレベル2 (オンライン) ※両日必修参加 ※レベル1修了者		2025. 2/1(土) -2(日)	別途、「PECS®ト レーニングマニュアル 第2版」をご用意く ださい。	パスあり 17,000円 一般 32,000円

コーディネーター 久賀谷洋、真船亮

両日とも9:00~17:00 (8:45からZoomに入室可能)

2024年度 自閉症eサービス「全国プログラム」年間予定③

「全国プログラム」は、すべてネット配信によるオンライン研修になります。
事前にZoomアプリのインストールをお願いします。

トピックセミナー (ライブ版)	定員	日程	講師(所属)	受講料
①ASD早期診断・ 早期療育の視点	100名 /回 申込制 先着順	8/2(金)	諏訪利明 (川崎医療福祉大学)	パスあり 無料/回 一般 2,800円/回
②強度行動障害に 関する施策動向と 支援人材養成		11/15(金)	山根和史 (厚生労働省) 米澤巧美 (横浜やまびこの里)	
③評価キット「家 事・余暇版」		12/6(金)	譲田和芳 (bonワークス豊中)	
④就労移行支援と ジョブコーチの実際		2025. 2/21(金)	星明聡志 (ジョブジョイントおおさか)	

コーディネーター 前野篤史、岡村隆弘

19:00~20:30(受講開始30分前からZoomに入室可能)

eカフェミーティング (ライブ版)	定員	日程	話題提供	参加費
①認定コンサルタント との交流会	100名 /回 申込制 先着順	4/20(土)	真船亮、山本剛士	無料
②eサービス2025 年度プラン		2025. 3/1(土)	前野篤史、米澤巧美	無料

コーディネーター 中村俊雅、山本剛士

10:30~12:00(受講開始30分前からZoomに入室可能)

オンラインサポート(ライ ブ版) ※eポイント	内容・時間ほか	担当者	コンサルタント派遣料
認定コンサルタントが、施 設・事業所等に、オンライ ンで、利用者支援に関する 相談に応じます	2024年4月より受 付開始 6月~2025年3月で 実施 時間・頻度は応相談	認定コンサル タント(別 紙)	1回90分 機関連携パス取得者 6,600円/回 その他のパス取得者 11,000円/回

初回受付：自閉症eサービス全国ネット事務局

2024年度 自閉症eサービス「全国プログラム」年間予定④

「全国プログラム」は、すべてネット配信によるオンライン研修になります。
事前にZoomアプリのインストールをお願いします。

2days実践ワークショップ（モデル参加）※eポイント	定員	日程	講師	受講料
①オンライン事前学習（講義動画配信）	100名 先着順	9/30（月） - 10/11（金） （視聴可）	中山清司 ほか	パスあり：1,000円 一般：3,000円
②クラスルーム演習★（総社はばたき園）	12名 選考	10/13（日） - 10/14（月祝） 10:00～17:00	中山清司 諏訪利明 ほか	パスあり：35,000円 一般：55,000円 （①含む）

★＝クラスルーム演習は集合研修になります
協力：Autism Caravans、総社はばたき園（岡山県総社市）

オンデマンド版	定員	日程・内容等	受講料
基本講座※eポイント トピックセミナー	無制限 申込制	ライブ版を編集（2週間 限定配信）	パスあり：無料 一般：2,800円/本
他のWebセミナー			パスあり：1,200円/本 一般：3,500円/本
現場支援アイデア集 （各45分）		テーマ毎に、動画付き解説 （1ヶ月限定配信）	パスあり：1,200円/本 （機関連携パス：無料） 一般：3,500円/本
e-eラーニング		自閉症支援の基本を10 本の動画にまとめました （通年で視聴可）	パスあり：6,600円/全 （機関連携パス：無料） 一般：11,000円/全

オンデマンド版の配信はライブ版終了後、2ヶ月程度かかります
講師の意向等で、一部配信をしない場合があります



自閉症eサービス全国ネット事務局（スマイルフレンズ内）
〒525-0034 草津市草津3丁目14-40
e-mail : e.service.jimukyoku@gmail.com
HP : <http://www.jiheishou-e.com/>

自閉症支援のための「レジュメ集2024-2025年度版」 ダウンロード版のご案内



自閉症 e サービス「レジュメ集2024-2025年度版」は、自閉症 e サービスが提供する基本講座（ベーシック&ステップアップ）の内容とワークショップ関係のワークシート類が網羅されています。

各セミナーで実際に使用するレジュメ等は、当日の講師がオリジナルのものを使用する場合があります。

レジュメ集を教材にされて、事業所内の研修や地域の勉強会でご活用ください。またワークシート類は、実際の利用者支援にすぐに使えるようになっています。印刷・コピーをする場合は、出典元をご明記ください。

自閉症支援のための「レジュメ集2024-2025年度版」

1,300円/部 編集・発行：自閉症eサービス全国ネット

※ご入金確認後、レジュメ集ダウンロード用URLをご提供します。本URLを他に提供することは固くお断りします。

※年間パス取得者には、本篇のダイジェスト版「基本講座学習ノート」が無償で付与されます。

■ 主な内容

I. レジュメ集（スライド）

- ① 自閉症の特性・学習スタイル
- ② 評価から支援へ
- ③ 構造化の展開
- ④ コミュニケーション
- ⑤ 行動上の問題～問題行動の理解と対応～
- ⑥ 豊かな生活を目指して
- ⑦ 実践ワークショップガイドランス資料

II. ワークシート集

- (1) ベーシック、ステップアップ用ワークシート
- (2) 実践ワークショップ用ワークシート
- (3) 事例検討モデル

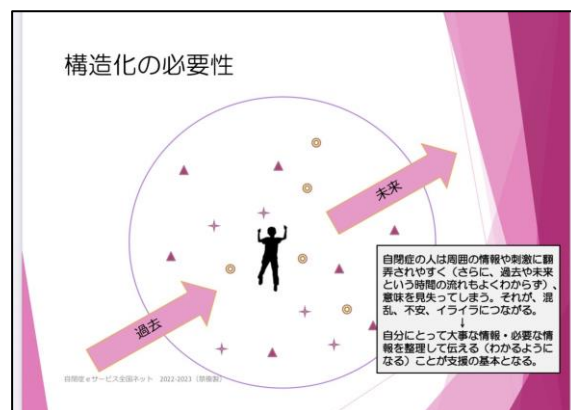

ご購入は、全国ネットHPから

自閉症 e サービス全国ネット ホームページ
<http://www.jiheishou-e.com/>

2024年度 自閉症eサービス@京都・滋賀 人材育成プログラム



@京都・滋賀主催研修について

◆実践ケース検討会

- ・小グループ（8名）で実際のケース検討を行います。

◆ベーシック講座 ※2024年度、年間パス取得者は無料。

- ・自閉症支援に求められる基本的な知識とアイデアを学びます。
- ・特性理解、評価、構造化、コミュニケーション支援、行動上の問題への対応について、体系的に学びます。

◆特別企画～門塾～

- ・門眞一郎先生の連続講座になります。

◆2 days実践ワークショップ

- ・自閉症支援の組み立てに特化した研修です。
- ・自閉症の当事者の方にモデルとしてご協力頂く、実践型の研修です。
- ・アセスメント→構造化→アセスメント→再構造化の流れを体験できます。

◆アセスメントセミナー（家事・余暇編）

- ・家事、余暇のアセスメントと支援の組み立てに特化した研修です。
- ・2日目は自閉症の当事者の方にモデルとしてご協力頂く、実践型の研修です。
- ・eサービスの評価キット（家事余暇版）を使い、実際にアセスメントを体験できます。

自閉症eサービス@京都・滋賀主催研修受講までの流れ

自閉症eサービス@京都・滋賀主催研修の中からお希望される講座等について、**自閉症eサービス「@京都・滋賀のホームページ」**から、お申込みください。

自閉症eサービス@京都・滋賀 事務局

〒602-8464

京都市上京区元誓願寺通千本東入ル元四丁目430-2
社会福祉法人西陣会内（担当 寺田 文）

e-mail info.eskyoto@gmail.com

ホームページ <http://eskyoto.jimdo.com/>



2024年度 自閉症eサービス@京都・滋賀主催研修年間予定①



【特別企画 門塾…門眞一郎先生の連続講座】

定員：先着100名	日程	講師（敬称略）	受講料
①自閉症スペクトラム（障害）総論	6月22日（土）	門 眞一郎 （フリーランス児童精神科医）	・パスあり 15,000円 ・一般 35,000円
②自閉症スペクトラム（障害）総論	13:30～16:45		
③コミュニケーション支援～理解①～	8月10日（土）		
④コミュニケーション支援～理解②～	13:30～16:45		
⑤コミュニケーション支援～表出①～	9月14日（土）		
⑥コミュニケーション支援～表出②～	13:30～16:45		
⑦コミュニケーション支援～表出③～	11月9日（土）		
⑧ソーシャルスキル支援	13:30～16:45		
⑨強度行動障害支援	12月21日（土）		
⑩四方山話（西陣麦酒計画など）	13:30～16:45		

・会場は米原市役所（JR「米原駅」・東海道新幹線「米原駅」直結）となります。

【門塾開講記念講演…5月25日（土）4団体共催】



記念講演	講師（敬称略）	会場等	受講料
第一部 記念講演 「ASという種族の生きるコツ」	本田 秀夫 （信州大学）	京都産業会館ホール （京都市下京区函谷鉾町78 京都経済センター2階） 13:30～17:00（12:30受付） 定員：先着400名	・門塾申込済みの方 無料 ・パスあり 4,000円 ・一般 6,000円 * 西陣麦酒1本付
第二部 対談 「特性の語り部たち～ASDの専門医 2名によるASDoctor宣言～」	本田 秀夫 門 眞一郎		
自閉症・希望・ビールの日企画		会場等	参加費
第三部 懇親会 「西陣麦酒に夢中」		イカリヤ365 （京都市下京区五条烏丸町396 京王プレミアホテル1階） 17:30～19:30（17:10受付） 定員：先着80名	お食事+飲み放題 * 西陣麦酒2種類含む 6,000円

【ベーシック講座…会場 or ZOOM（どちらでも受講可能）】

※eポイント 定員 会場：20名 WEB：50名	日程	講師（敬称略）	受講料
① 自閉症の特性理解	9/26（木） 18:30～20:30	田中 浩一郎 （出町柳たなかクリニック）	・パスあり 無料 ・一般 3,000円
② 評価から支援へ	10/17（木） 18:30～20:30	西本 愛 （bonワークス枚方） 実践紹介（井上 裕希）	・パスあり 無料 ・一般 3,000円
③ 構造化のアイデア	11/ 7（木） 18:30～20:30	和田 智規 （イマジン） 実践紹介（畑 桜花）	・パスあり 無料 ・一般 3,000円
④ コミュニケーション	11/28（木） 18:30～20:30	岩井 栄一郎（立命館大学） 実践紹介（柳本 絵美子）	・パスあり 無料 ・一般 3,000円
⑤ 行動上の問題の 理解と対応	12/19（木） 18:30～20:30	寺田 文 （西陣会） 実践紹介（森 勇輝）	・パスあり 無料 ・一般 3,000円

・会場は世光福社会イマジン（京都市伏見区）となります。



【実践ケース検討会…小グループでの検討会】

※eポイント 定員：先着8名限定	日程	講師（敬称略）	受講料
①ガイダンス 参加者自己紹介・事業所紹介	7月5日（金） 19:00～21:00	松尾 浩久 （ヒーローズ）	全5回 ・パスあり 5,000円 ・一般 15,000円
②事例検討1 各事例紹介・課題整理・取り組み検討	8月9日（金） 19:00～21:00		
③事例検討2 経過報告・次回取り組み検討	9月6日（金） 19:00～21:00		
④事例検討3 経過報告・次回取り組み検討	10月4日（金） 19:00～21:00		
⑤事例検討4 経過報告・次回取り組み検討	11月8日（金） 19:00～21:00		

・会場は京都駅前の貸会議室（詳細は後日のご案内）となります。

【2days実践ワークショップ

…支援の組み立てに特化したモデル付き研修】

※eポイント 定員：先着12名限定	日程	講師・トレーナー （敬称略）	受講料
基礎研修（座学） オンライン事前学習 （講義動画配信）	8月16日（金） ～ 8月23日（金） （視聴可）	村松 陽子 （京都市児童福祉センター）	・パスあり 30,000円
実践研修（モデル付き） 会場： 世光福社会イマジン （京都市伏見区）	8月24日（土） & 8月25日（日） 両日とも9:30～17:30	丸田 富美代 （bonキッズ枚方） 西田 武志 （南山城学園・翼）	・一般 50,000円

・2日間、ご受講頂ける方に限らせて頂きます。

【アセスメントセミナー（家事・余暇編）

…家事・余暇のアセスメントに特化したモデル付き研修】

※eポイント 定員：先着12名限定	日程	トレーナー（敬称略）	受講料
会場： 世光福社会イマジン （京都市伏見区）	12月14日（土） 13:00～17:00 & 12月15日（日） 9:30～17:00	松尾 浩久 （ヒーローズ） 真船 亮 （bonワークス枚方）	・パスあり 20,000円 ・一般 30,000円

・当講座は「評価キット」を用い、「評価について」重点的に学びます。

・2日間、ご受講頂ける方に限らせて頂きます。



2024年度 自閉症eサービス@京都・滋賀主催研修年間予定③

定員5名

これからの自閉症支援を担う若手支援者 eカレッジ生@京都・滋賀 募集！！

◆ eカレッジ@京都・滋賀とは・・・

「自閉症支援を生活のすみずみに」をコンセプトにした活動の一環として、若手支援者の育成と個人や事業所間のネットワークづくりを目的としたプログラムです。

これまで@大阪・奈良で開催されていたeカレッジですが、2024年度より@京都・滋賀でも開催することになりました！eカレッジでは、自閉症支援や福祉業界の先輩方からの他では聞くことのできない想いや苦勞、裏話を聞くことができます。若手ならではの自閉症支援入門編のプログラムを企画しています。また、eサービス@京都・滋賀のプログラムが年パス価格で受講できるなど、積極的な学びができる機会を提供していきます。もっと簡単なところから始めたい！事業所以外の支援者との交流を深めたい！正しく自閉症を理解した支援者を目指したい！そんな方は、ぜひeカレッジに参加してみませんか？私たちが皆さんのすべてのプログラムをフォローします！みなさまからのご応募をお待ちしています！

◆ eカレッジ@京都・滋賀を通じた人材育成のプロセス・・・

当プログラム終了後、自閉症eサービス@京都・滋賀の一員として活動に参加していただくことができます。

若手支援者が活動会員となり活動することで、これからの自閉症支援を担っていけるようにしていきます。具体的には、@京都・滋賀が開催する研修の企画運営やスタッフとして活動しながら、身近に講師やトレーナーからリアルタイムに学ぶことにつながります。また、他の活動会員とのネットワークを広げていくことで、支援現場での自閉症支援にリーダーになれる支援者を育成していきます。

◆ eカレッジ@京都・滋賀生の特典（2024年度）

- ・自閉症eサービス@京都・滋賀主催 ベーシック講座 受講料無料（参加必須）
- ・自閉症eサービス@京都・滋賀主催 2days実践ワークショップ 基礎研修受講無料（参加必須）
- ・自閉症eサービス@京都・滋賀主催の研修が年パス価格で受講可能

◆ 対象

- ・35歳以下、または現場経験5年以下の方（18歳以上の学生も可）
- ・自閉症支援を積極的に学びたい方
- ・事業所の枠を超えて、積極的にネットワークづくりをしていきたい方
- ・全プログラムに参加できる方
- ・京都滋賀に在住または在勤の方

プログラムの詳細は、次ページをご覧ください。



2024年度 自閉症eサービス@京都・滋賀主催研修年間予定④

定員5名

これからの自閉症支援を担う若手支援者
eカレッジ生@京都・滋賀 募集！！

eカレッジ	内容	日程	受講料
第1講 Study meeting①	・オリエンテーション eカレッジについてのガイダンスとレクリエーション 先輩の履歴書（先輩職員の自閉症支援の経験をお話いただきます）&意見交換会	7/6（土） 15:00-17:00	無料 全講必須
第2講 Skill training①	・2 days実践ワークショップ 基礎研修（座学） （@京都・滋賀ローカルプログラム）	8/3（土） 9:00-12:00	
第3講 Skill training②	・ベーシック講座 ①～⑤ （@京都・滋賀ローカルプログラム）	9/26（金） ～12/19（金） 18:30-20:30	
第4講 Study meeting②	・事業所見学ツアー	詳細未定	
第5講 Study meeting③	・わたしの履歴書 これまで学んだことや、自閉症支援の経験や現場での悩みなどを話して、意見交換を行います。	2025/ 1/25（土） 15:00-17:00	

※開催場所は、第4講を除き、京都市内での開催となります。

自閉症eサービス@京都・滋賀 事務局

〒602-8464

京都市上京区元誓願寺通千本東入ル元四丁目430-2
社会福祉法人西陣会内（担当 寺田 文）

e-mail info.eskyoto@gmail.com

ホームページ <http://eskyoto.jimdo.com/>

お申し込みはHPから！！ →



自閉症 e サービス 2024年度 全国プログラム

お申込みはこちらへ！

自閉症 e サービス全国ネット ホームページ
<http://www.jiheishou-e.com/>



自閉症 e サービス全国ネット LINE友だち登録
<https://lin.ee/fkmAx4B>

LINEに情報提供

自閉症 e サービス全国ネット フェイスブック
<https://www.facebook.com/jiheishou.eservice.zenkokunet/>



2024.1月版

このパンフレットの情報は2024年1月現在のものです。各プログラムは、会場・講師等の都合により、年度途中でも変更・中止になる場合がありますので、あらかじめご了承ください。最新情報は、自閉症 e サービス全国ネットホームページでご確認をお願いします。



自閉症 e サービス全国ネット事務局（スマイルフレンズ内）
〒525-0034 草津市草津3丁目14-40
e-mail : e.service.jimukyoku@gmail.com
HP : <http://www.jiheishou-e.com/>